

KERAION SYSTEM K8

SICHTBARE BEFESTIGUNG MIT KLAMMERN SYSTEM K8
VISIBLE FASTENING WITH CLAMPS SYSTEM K8
FIXATION APPARENTE AVEC AGRAFES SYSTEM K8

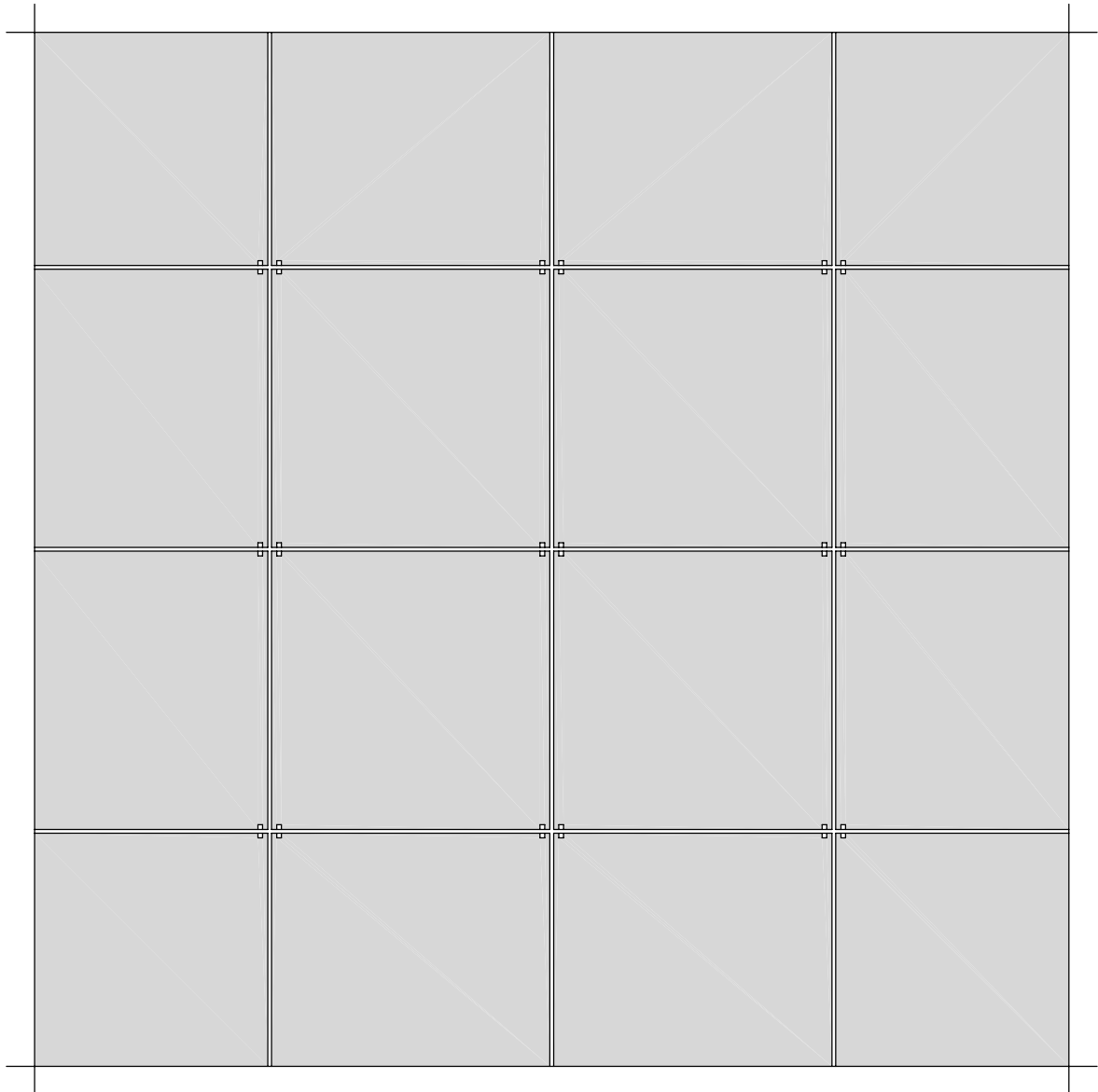

WEITERE OBJEKTSPEZIFISCHE DETAILS AUF ANFRAGE
FURTHER PROJECT-RELATED DETAILS UPON REQUEST
D'AUTRES DETAILS RELATIFS AU PROJET SUR DEMANDE

DEUTSCHE  **AGROB BUCHTAL** Architektenservice Deutsche Steinzeug Keramik GmbH D - 92519 Schwarzenfeld
Tel. 09435 / 391 3308 Fax. 09435 / 391 3442 e-mail: as.fassade@deutsche-steinzeug.de

STAND 2006

DIES SIND UNVERBINDLICHE KONSTRUKTIONSVORSCHLÄGE, DIE FÜR JEDES PROJEKT AUF ANWENDBARKEIT UND RICHTIGKEIT GEPRÜFT WERDEN MÜSSEN.
THESE ARE NOT BINDING CONSTRUCTION PROPOSALS WHICH HAVE TO BE VERIFIED FOR EACH INDIVIDUAL PROJECT AS REGARDS APPLICABILITY AND CORRECTNESS.
IL S' AGIT DE PROPOSITIONS DE CONSTRUCTION SANS ENGAGEMENT DE NOTRE PART QUI DOIVENT ETRE VERIFIEES POUR CHAQUE PROJET A LEUR EXACTITUDE ET FAISABILITE.

SYSTEMÜBERSICHT

SYSTEM SCHEME

SYSTEME - VUE D' ENSEMBLE

KLAMMERBEFESTIGUNG SYSTEM K8

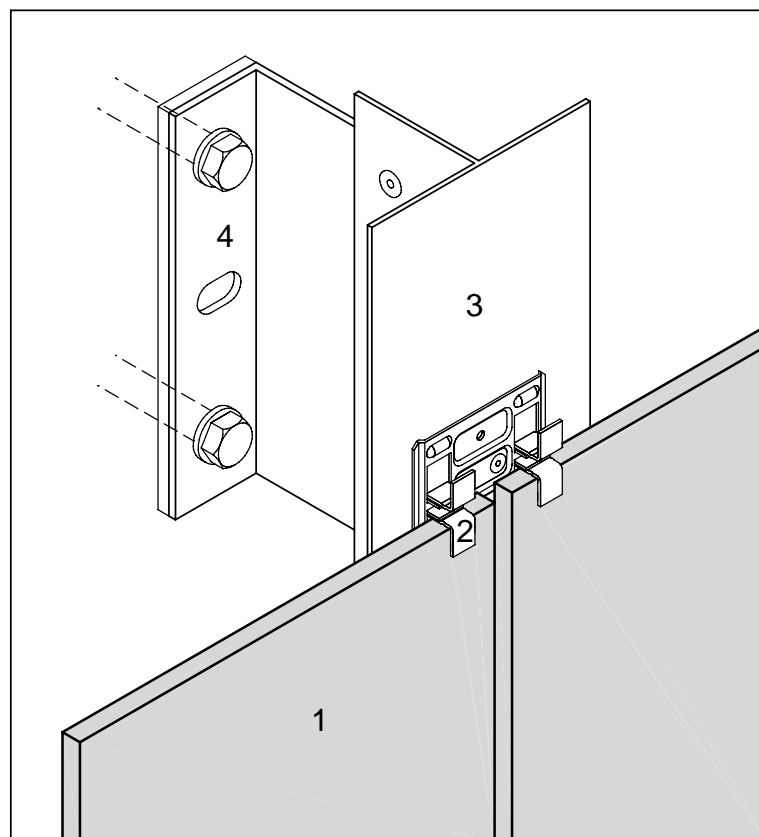

1 - KERAION - FASSADENPLATTE
2 - BEFESTIGUNGSKLAMMERN SYSTEM K8
3 - VERTIKALES TRAGPROFIL
4 - ALUMINIUM-WANDHALTER

1 - KERAION - PANEL
2 - FASTENING CLAMP SYSTEM K8
3 - VERTICAL BEARING PROFILE
4 - ALUMINIUM WALL BRACKET

1 - DALLE KERAION
2 - AGRAFE DE FIXATION SYSTEME K8
3 - PROFILE PORTEUR VERTICAL
4 - PIECE DE SUPPORT MURAL EN ALUMINIUM

SYSTEMSCHNITT HORIZONTALAL

HORIZONTAL SECTION
COUPE HORIZONTALE

KLAMMERBEFESTIGUNG SYSTEM K8

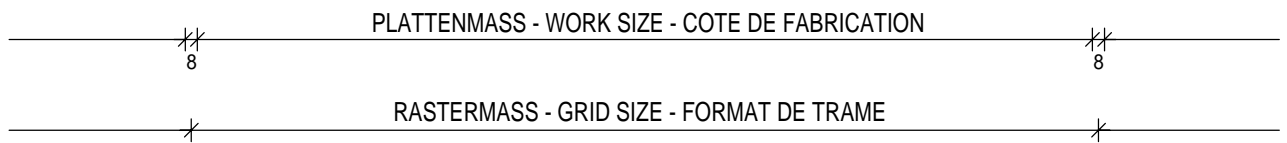
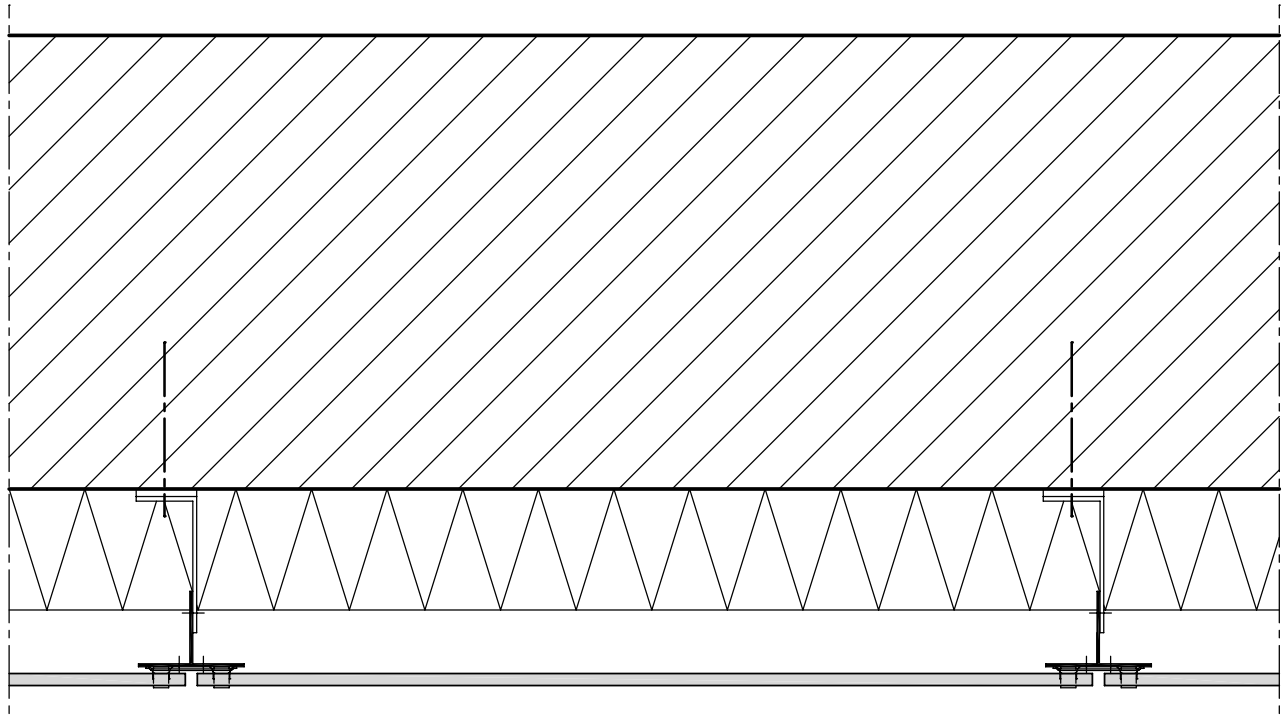

SYSTEMSCHNITT HORIZONTAL

HORIZONTAL SECTION
COUPE HORIZONTALE

KLAMMERBEFESTIGUNG SYSTEM K8

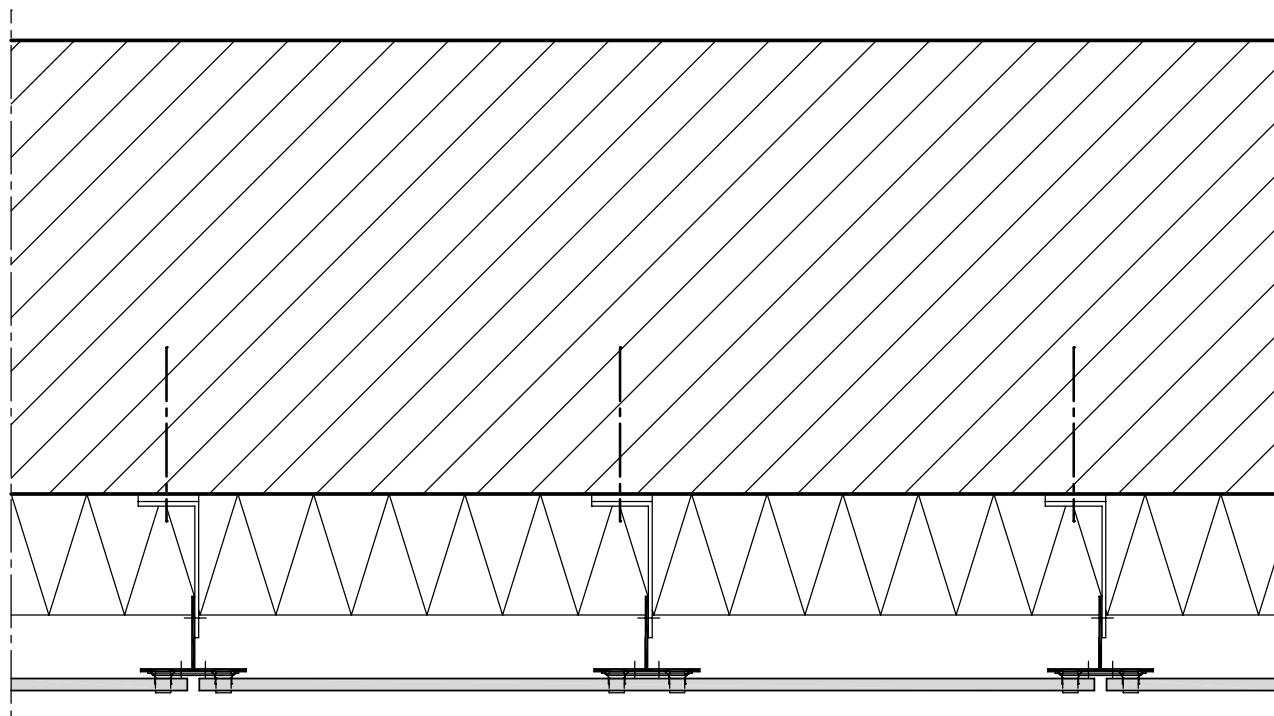

MIT MITTELUNTERSTÜTZUNG
WITH CENTER SUPPORT
AVEC SUPPORT CENTRAL

SYSTEMSCHNITT VERTIKAL

VERTICAL SECTION
COUPE VERTICALE

KLAMMERBEFESTIGUNG SYSTEM K8

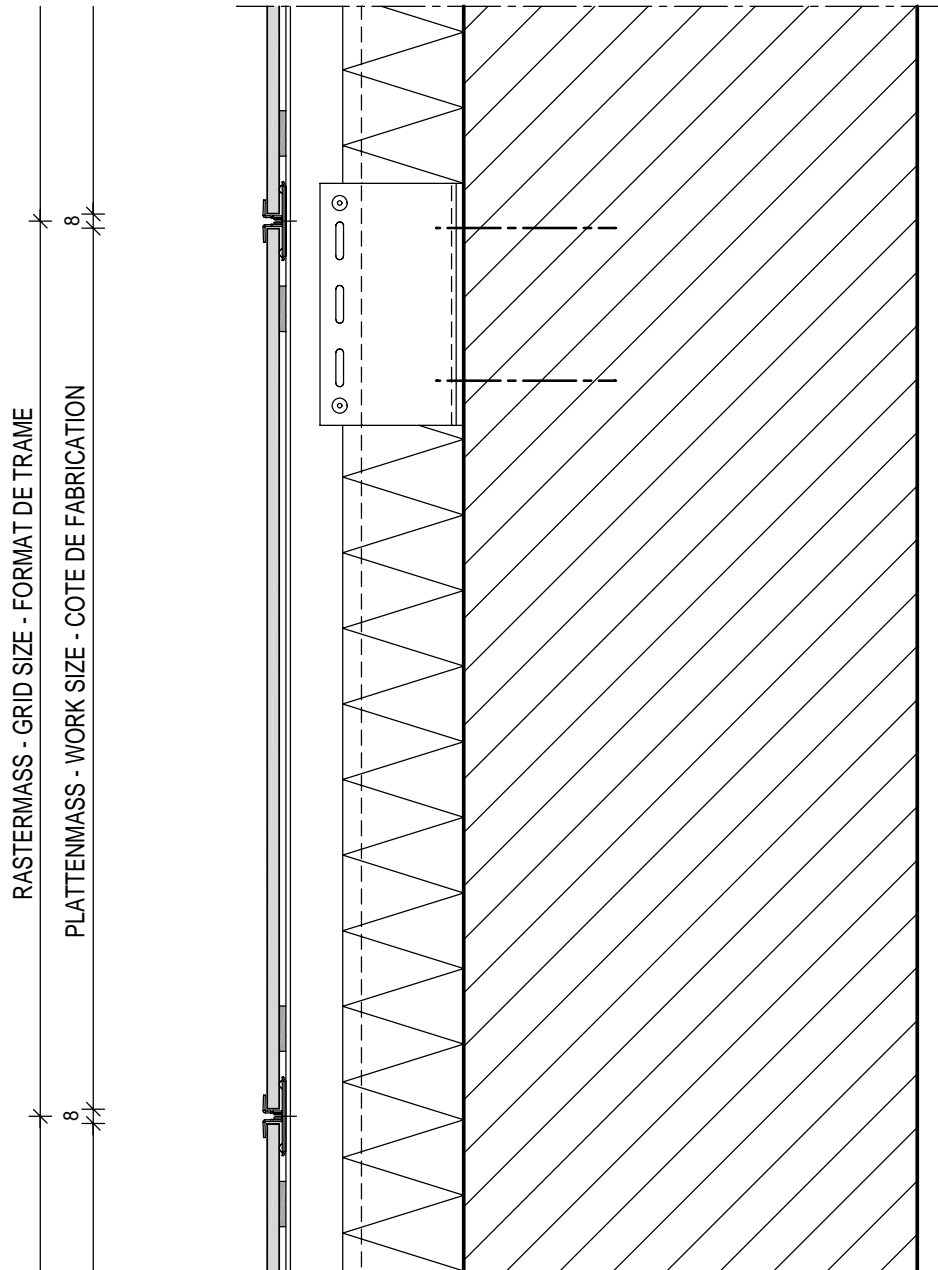

PROFILSTOSS

BUTT-JOINT OF PROFILES

RACCORDEMENT DES PROFILS

KLAMMERBEFESTIGUNG SYSTEM K8

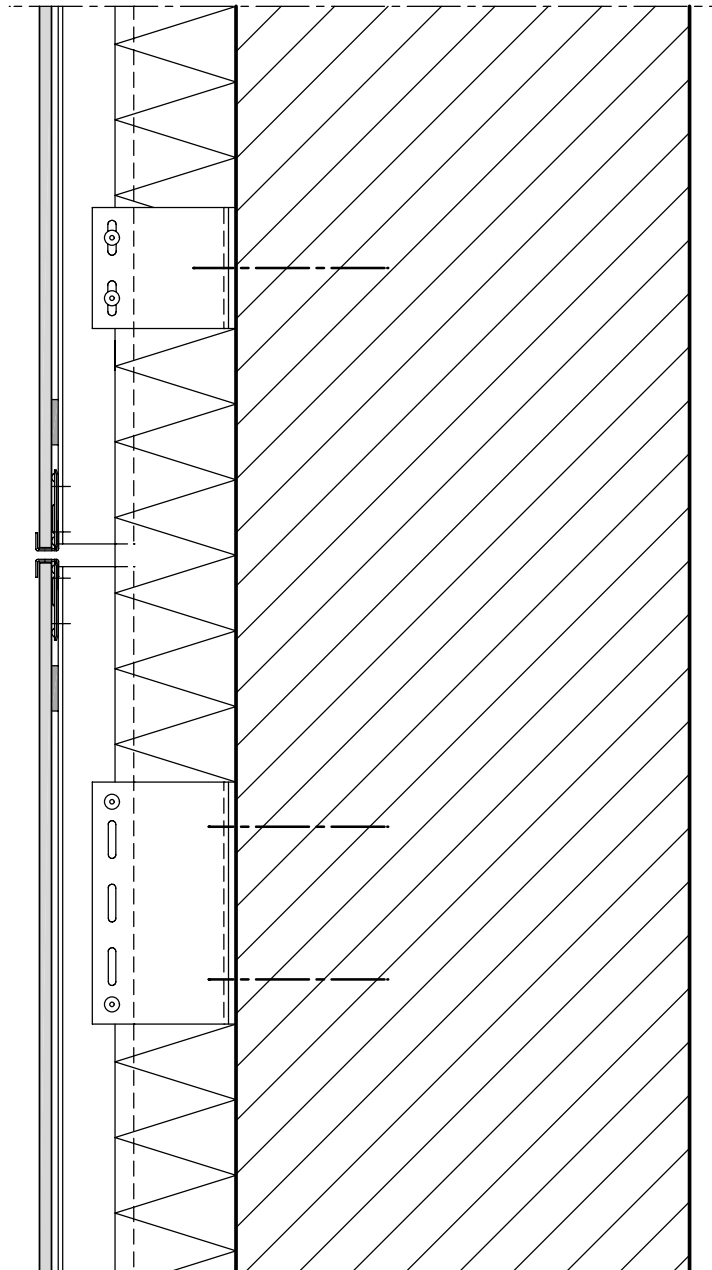

BRANDSPERRE

FIRE BARRIER

BLOCAGE D' INCENDIE

KLAMMERBEFESTIGUNG SYSTEM K8

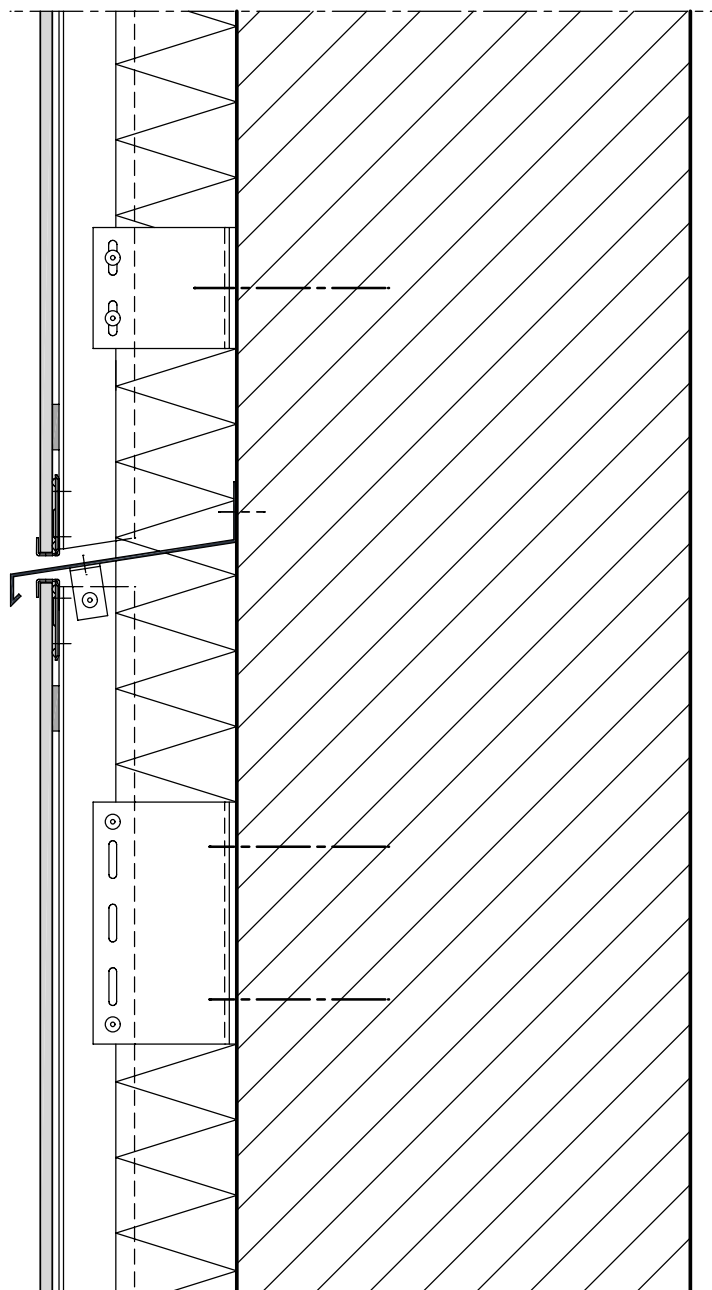

DEUTSCHE  **AGROB BUCHTAL**

Deutsche Steinzeug Keramik GmbH Architektenservice D - 92519 Schwarzenfeld
Tel. 09435 / 391 3308 Fax. 09435 / 391 3442 e-mail: as.fassade@deutsche-steinzeug.de

STAND: JANUAR 2007

DIES SIND UNVERBINDLICHE KONSTRUKTIONSVORSCHLÄGE, DIE FÜR JEDES PROJEKT AUF ANWENDBARKEIT UND RICHTIGKEIT GEPRÜFT WERDEN MÜSSEN.
THESE ARE NOT BINDING CONSTRUCTION PROPOSALS WHICH HAVE TO BE VERIFIED FOR EACH INDIVIDUAL PROJECT AS REGARDS APPLICABILITY AND CORRECTNESS.
IL S' AGIT DE PROPOSITIONS DE CONSTRUCTION SANS ENGAGEMENT DE NOTRE PART QUI DOIVENT ETRE VERIFIEES POUR CHAQUE PROJET A LEUR EXACTITUDE ET FAISABILITE.

AUSSENECKE

EXTERNAL ANGLE
ANGLE EXTERIEUR

KLAMMERBEFESTIGUNG SYSTEM K8

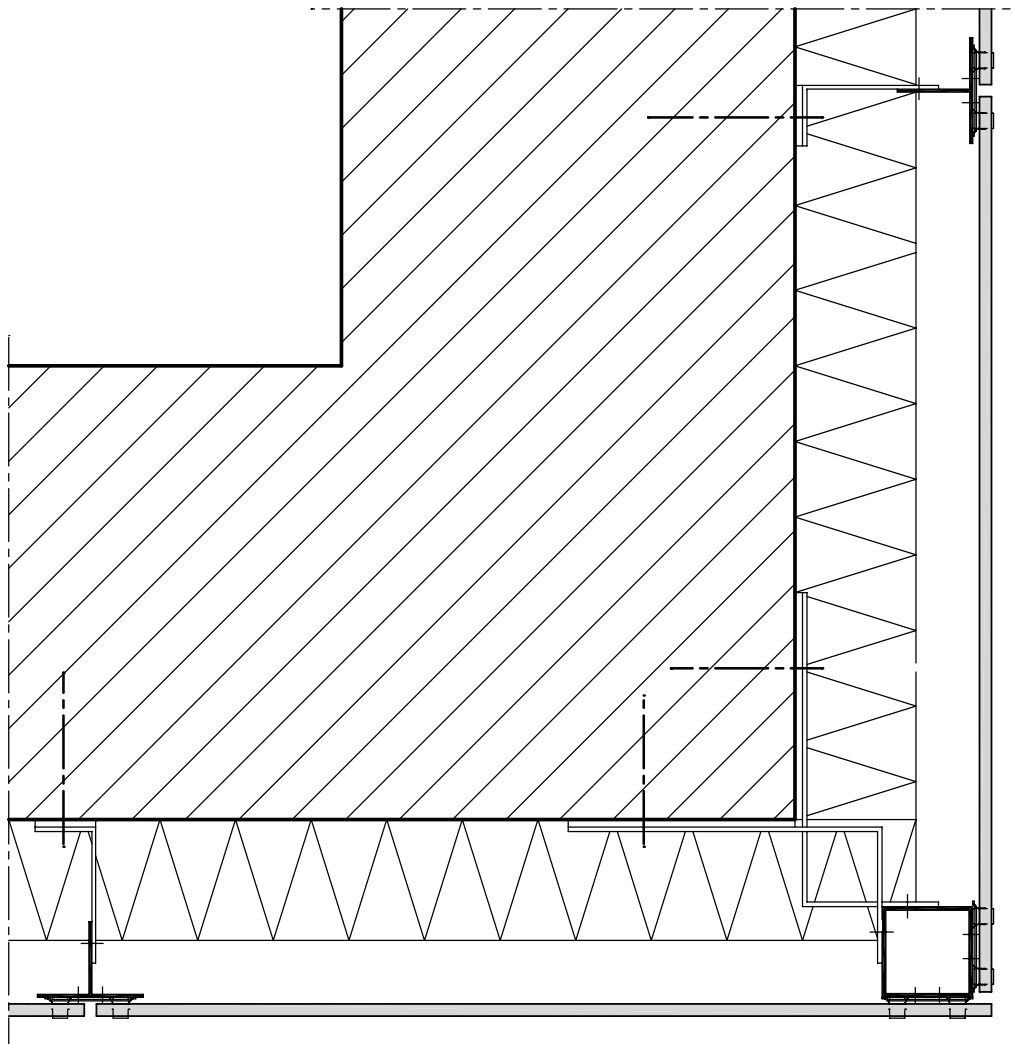

DEUTSCHE  **AGROB BUCHTAL** Deutsche Steinzeug Keramik GmbH Architektenservice D - 92519 Schwarzenfeld
Tel. 09435 / 391 3308 Fax. 09435 / 391 3442 e-mail: as.fassade@deutsche-steinzeug.de

STAND: 2006

DIES SIND UNVERBINDLICHE KONSTRUKTIONSVORSCHLÄGE, DIE FÜR JEDES PROJEKT AUF ANWENDBARKEIT UND RICHTIGKEIT GEPRÜFT WERDEN MÜSSEN.
THESE ARE NOT BINDING CONSTRUCTION PROPOSALS WHICH HAVE TO BE VERIFIED FOR EACH INDIVIDUAL PROJECT AS REGARDS APPLICABILITY AND CORRECTNESS.
IL S' AGIT DE PROPOSITIONS DE CONSTRUCTION SANS ENGAGEMENT DE NOTRE PART QUI DOIVENT ETRE VERIFIEES POUR CHAQUE PROJET A LEUR EXACTITUDE ET FAISABILITE.

AUSSENECKE MIT ECKPROFIL

EXTERNAL ANGLE WITH CORNER PROFILE
ANGLE EXTERIEUR AVEC PROFILE D' ANGLE

KLAMMERBEFESTIGUNG SYSTEM K8

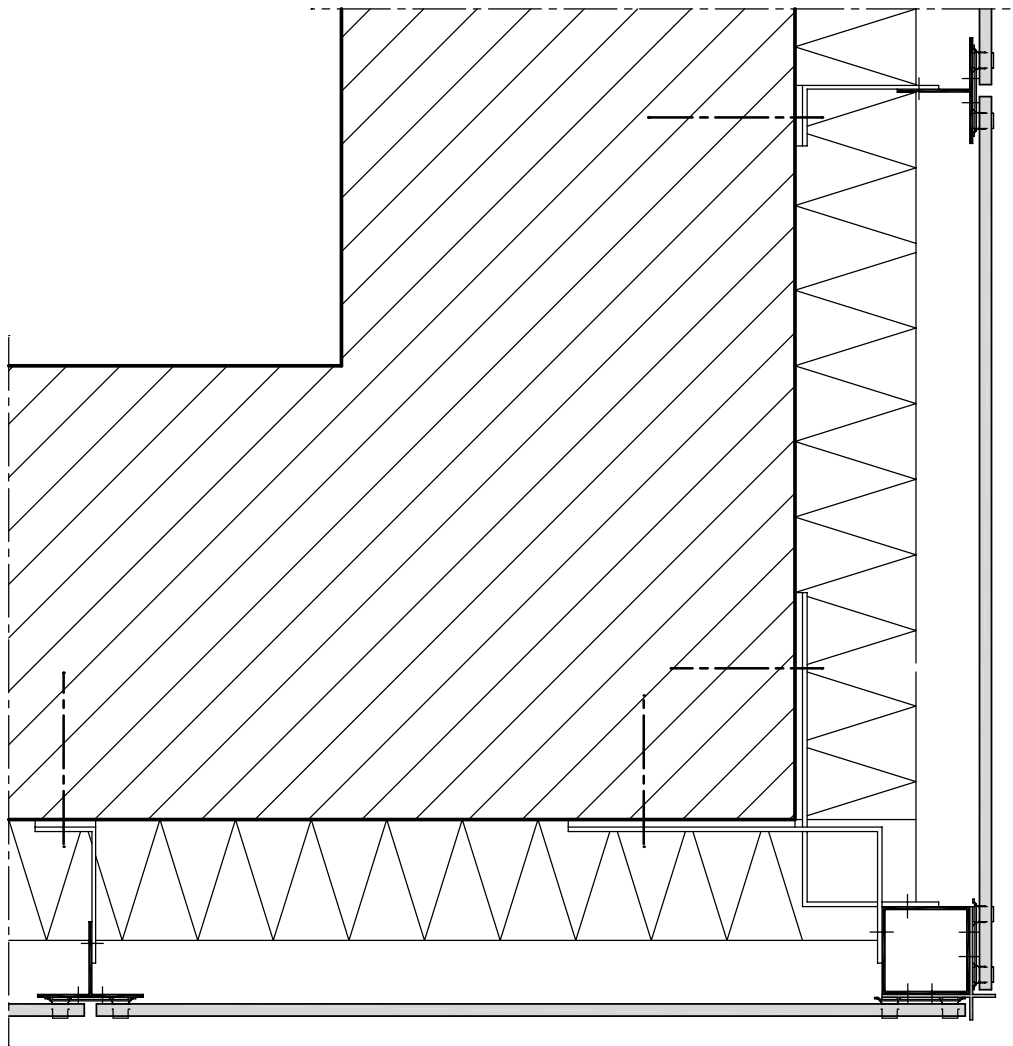

SOCKELANSCHLUSS

CONNECTION TO PLINTH
RACCORD DE SOCLE

KLAMMERBEFESTIGUNG SYSTEM K8

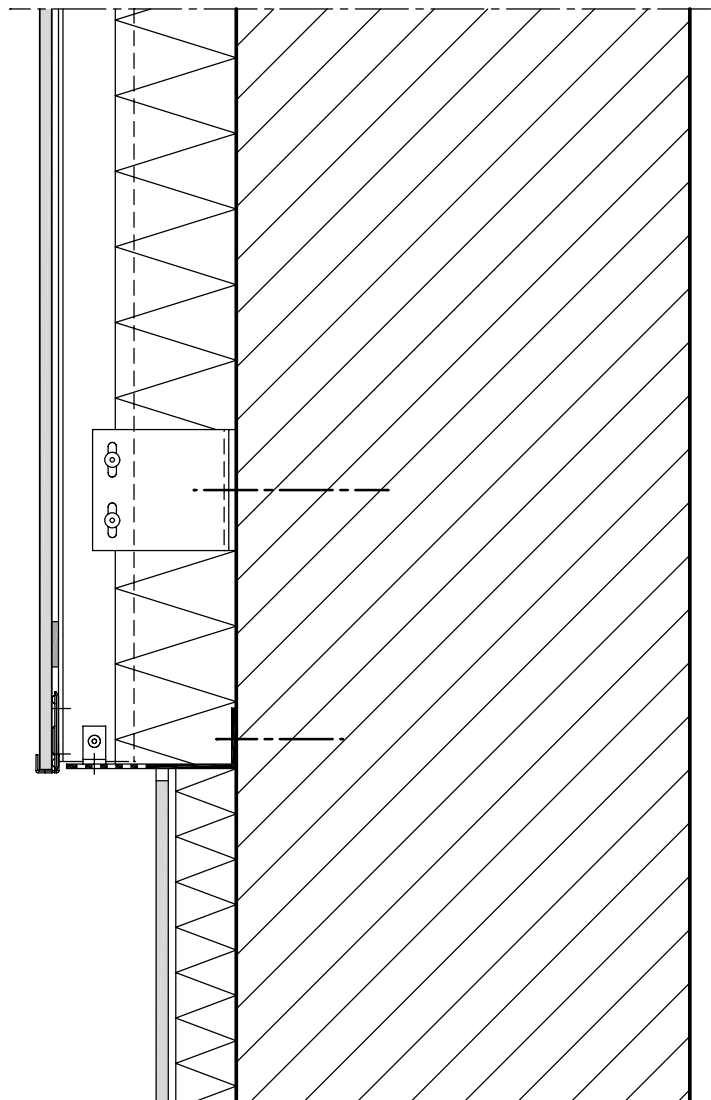

AUSSENECKE MIT ECKPROFIL

EXTERNAL ANGLE WITH CORNER PROFILE
ANGLE EXTERIEUR AVEC PROFILE D' ANGLE

KLAMMERBEFESTIGUNG SYSTEM K8

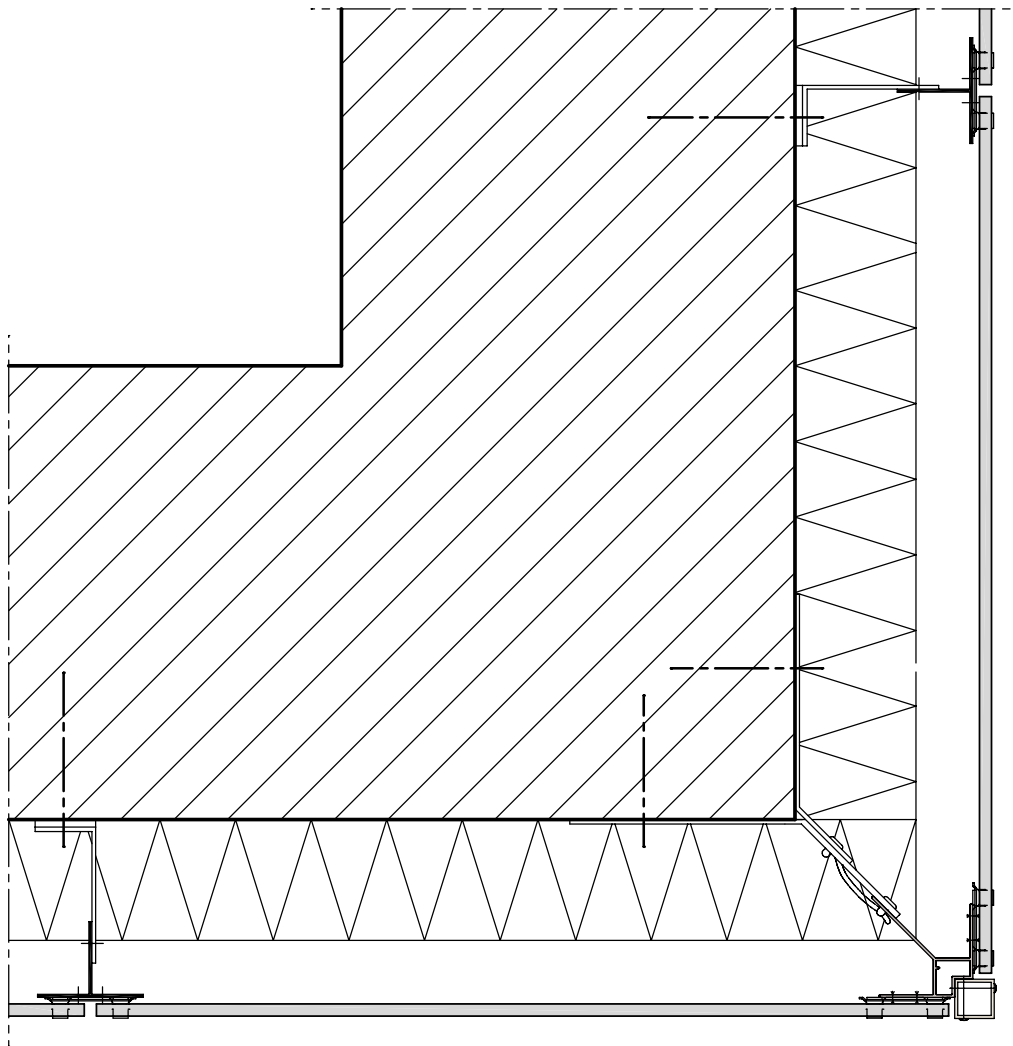

DEUTSCHE  **AGROB BUCHTAL** Deutsche Steinzeug Keramik GmbH Architektenservice D - 92519 Schwarzenfeld
Tel. 09435 / 391 3308 Fax. 09435 / 391 3442 e-mail: as.fassade@deutsche-steinzeug.de

STAND: 2006

DIES SIND UNVERBINDLICHE KONSTRUKTIONSVORSCHLÄGE, DIE FÜR JEDES PROJEKT AUF ANWENDBARKEIT UND RICHTIGKEIT GEPRÜFT WERDEN MÜSSEN.
THESE ARE NOT BINDING CONSTRUCTION PROPOSALS WHICH HAVE TO BE VERIFIED FOR EACH INDIVIDUAL PROJECT AS REGARDS APPLICABILITY AND CORRECTNESS.
IL S' AGIT DE PROPOSITIONS DE CONSTRUCTION SANS ENGAGEMENT DE NOTRE PART QUI DOIVENT ETRE VERIFIEES POUR CHAQUE PROJET A LEUR EXACTITUDE ET FAISABILITE.

FENSTERSTURZ

WINDOW LINTEL

LINTEAU DE LA FENETRE

KLAMMERBEFESTIGUNG SYSTEM K8

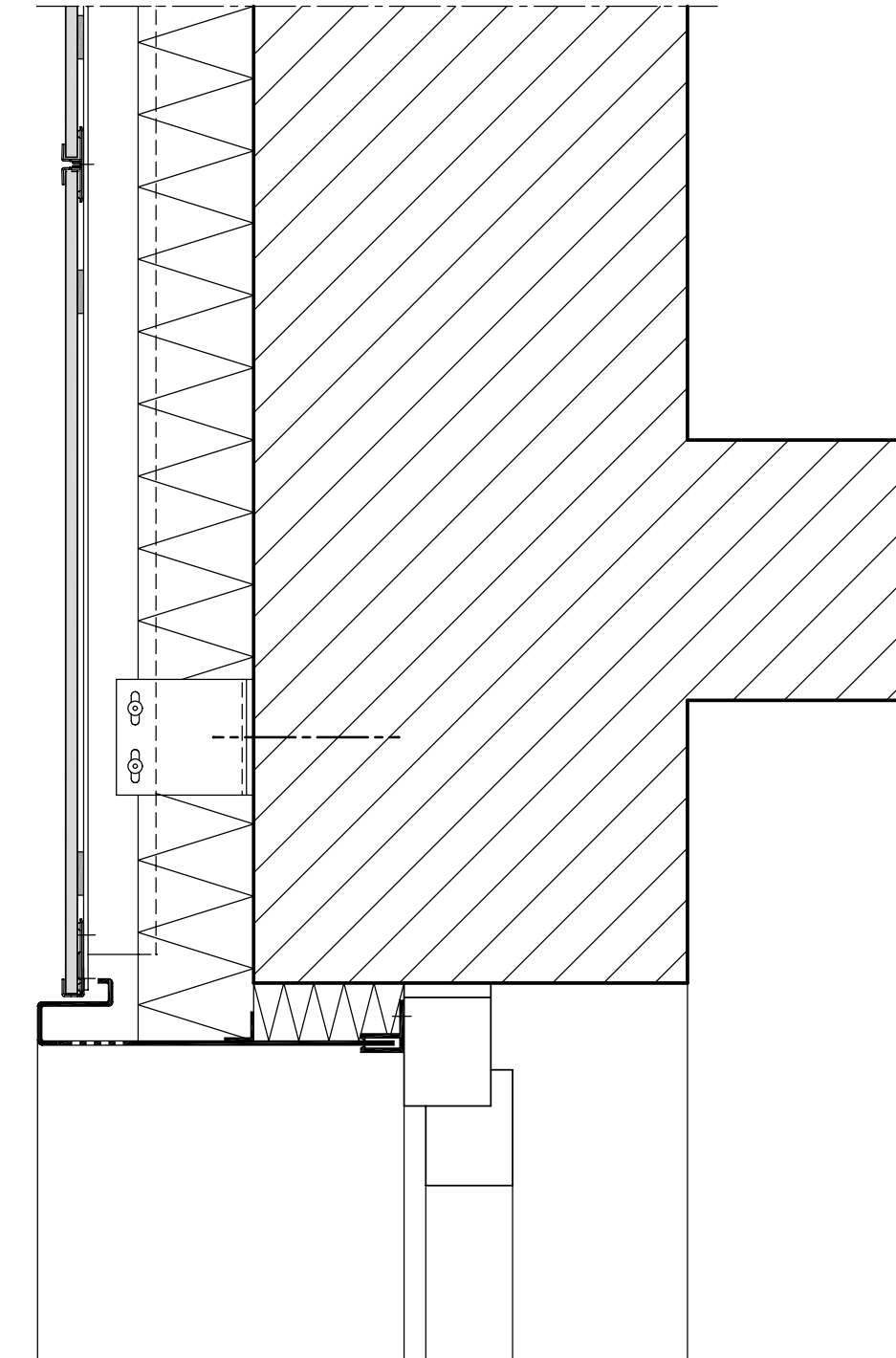

DEUTSCHE  **AGROB BUCHTAL**

Architektenservice Deutsche Steinzeug Keramik GmbH D - 92519 Schwarzenfeld
Tel. 09435 / 391 3308 Fax. 09435 / 391 3442 e-mail: as.fassade@deutsche-steinzeug.de

STAND: 2006

DIES SIND UNVERBINDLICHE KONSTRUKTIONSVORSCHLÄGE, DIE FÜR JEDES PROJEKT AUF ANWENDBARKEIT UND RICHTIGKEIT GEPRÜFT WERDEN MÜSSEN.
THESE ARE NOT BINDING CONSTRUCTION PROPOSALS WHICH HAVE TO BE VERIFIED FOR EACH INDIVIDUAL PROJECT AS REGARDS APPLICABILITY AND CORRECTNESS.
IL S' AGIT DE PROPOSITIONS DE CONSTRUCTION SANS ENGAGEMENT DE NOTRE PART QUI DOIVENT ETRE VERIFIEES POUR CHAQUE PROJET A LEUR EXACTITUDE ET FAISABILITE.

FENSTERBANK

WINDOW SILL
APPUI DE FENETRE

KLAMMERBEFESTIGUNG SYSTEM K8

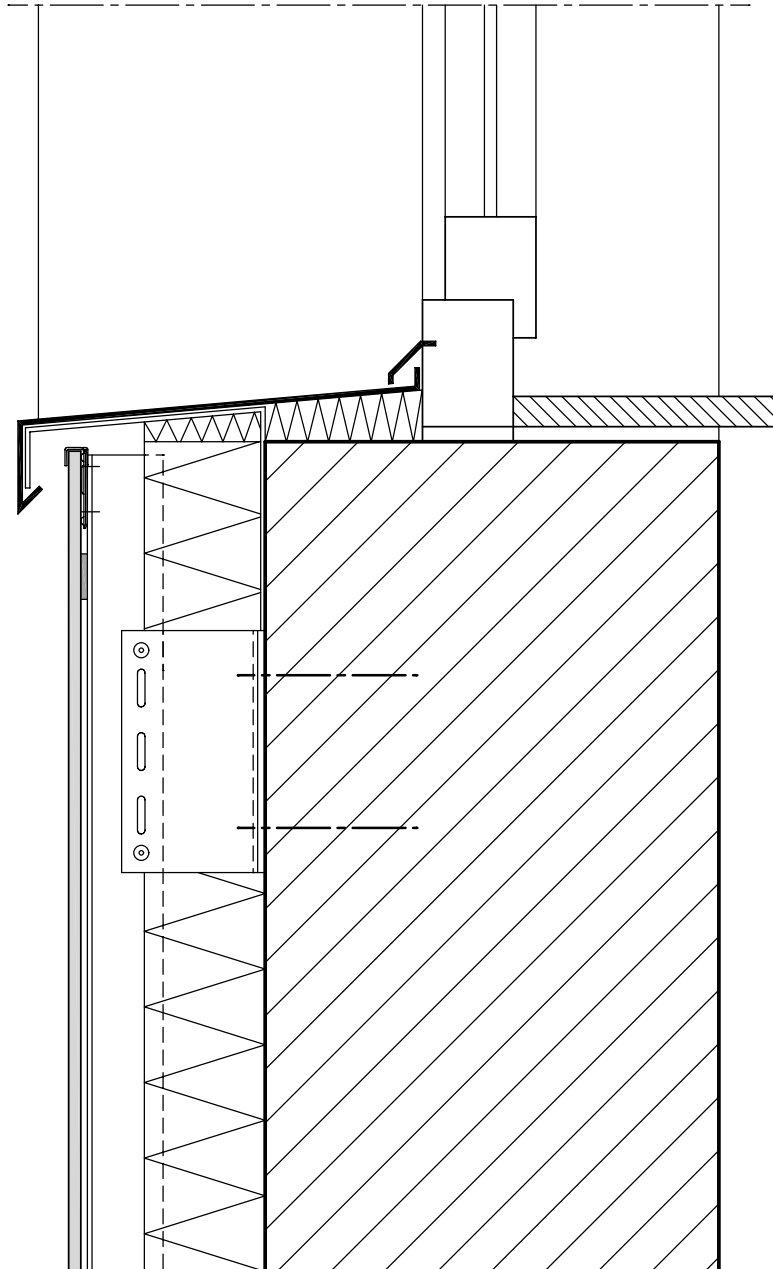

DEUTSCHE  **AGROB BUCHTAL** Architektenservice Deutsche Steinzeug Keramik GmbH D - 92519 Schwarzenfeld
Tel. 09435 / 391 3308 Fax. 09435 / 391 3442 e-mail: as.fassade@deutsche-steinzeug.de

STAND: 2006

DIES SIND UNVERBINDLICHE KONSTRUKTIONSVORSCHLÄGE, DIE FÜR JEDES PROJEKT AUF ANWENDBARKEIT UND RICHTIGKEIT GEPRÜFT WERDEN MÜSSEN.
THESE ARE NOT BINDING CONSTRUCTION PROPOSALS WHICH HAVE TO BE VERIFIED FOR EACH INDIVIDUAL PROJECT AS REGARDS APPLICABILITY AND CORRECTNESS.
IL S' AGIT DE PROPOSITIONS DE CONSTRUCTION SANS ENGAGEMENT DE NOTRE PART QUI DOIVENT ETRE VERIFIEES POUR CHAQUE PROJET A LEUR EXACTITUDE ET FAISABILITE.

FENSTERLEIBUNG MIT BLECH

EMBRASURE OF THE WINDOW
EMBRASURE DE FENETRE

KLAMMERBEFESTIGUNG SYSTEM K8

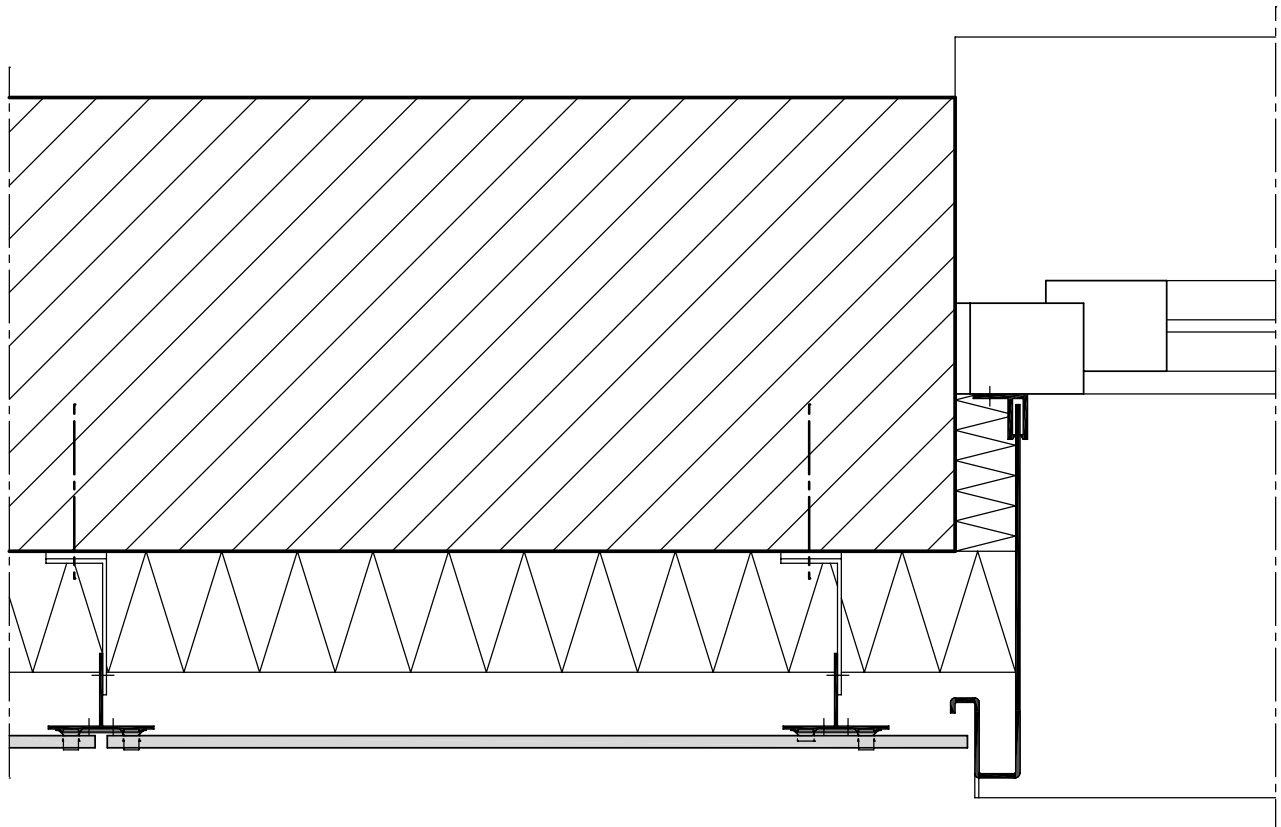

DEUTSCHE  **AGROB BUCHTAL** Deutsche Steinzeug Keramik GmbH Architektenservice D - 92519 Schwarzenfeld
Tel. 09435 / 391 3308 Fax. 09435 / 391 3442 e-mail: as.fassade@deutsche-steinzeug.de

STAND: 2006

DIES SIND UNVERBINDLICHE KONSTRUKTIONSVORSCHLÄGE, DIE FÜR JEDES PROJEKT AUF ANWENDBARKEIT UND RICHTIGKEIT GEPRÜFT WERDEN MÜSSEN.
THESE ARE NOT BINDING CONSTRUCTION PROPOSALS WHICH HAVE TO BE VERIFIED FOR EACH INDIVIDUAL PROJECT AS REGARDS APPLICABILITY AND CORRECTNESS.
IL S' AGIT DE PROPOSITIONS DE CONSTRUCTION SANS ENGAGEMENT DE NOTRE PART QUI DOIVENT ETRE VERIFIEES POUR CHAQUE PROJET A LEUR EXACTITUDE ET FAISABILITE.

FENSTERLEIBUNG MIT KERAION

EMBRASURE OF THE WINDOW
EMBRASURE DE FENETRE

KLAMMERBEFESTIGUNG SYSTEM K8

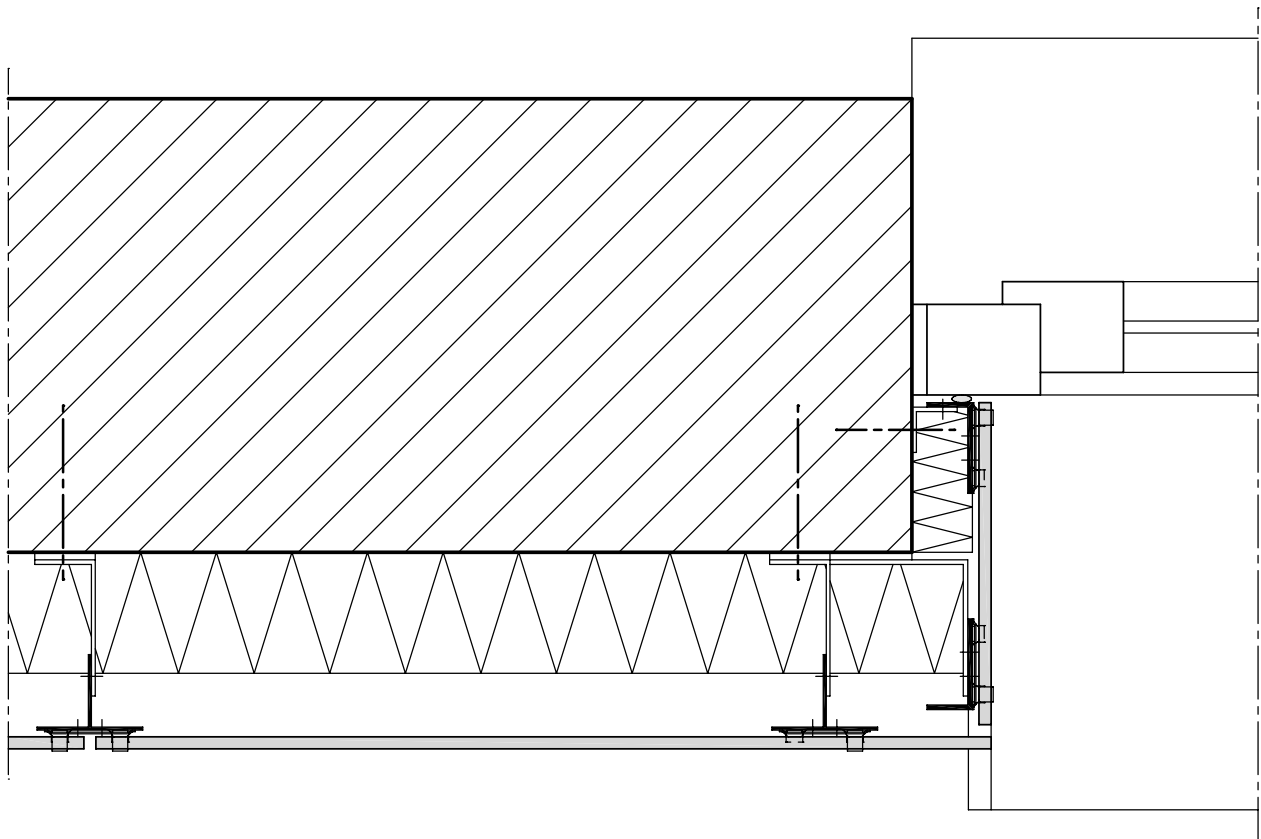

DACHABSCHLUSS

COVERING OF THE ROOF PARAPET
RECOUVREMENT D' ATTIQUE

KLAMMERBEFESTIGUNG SYSTEM K8

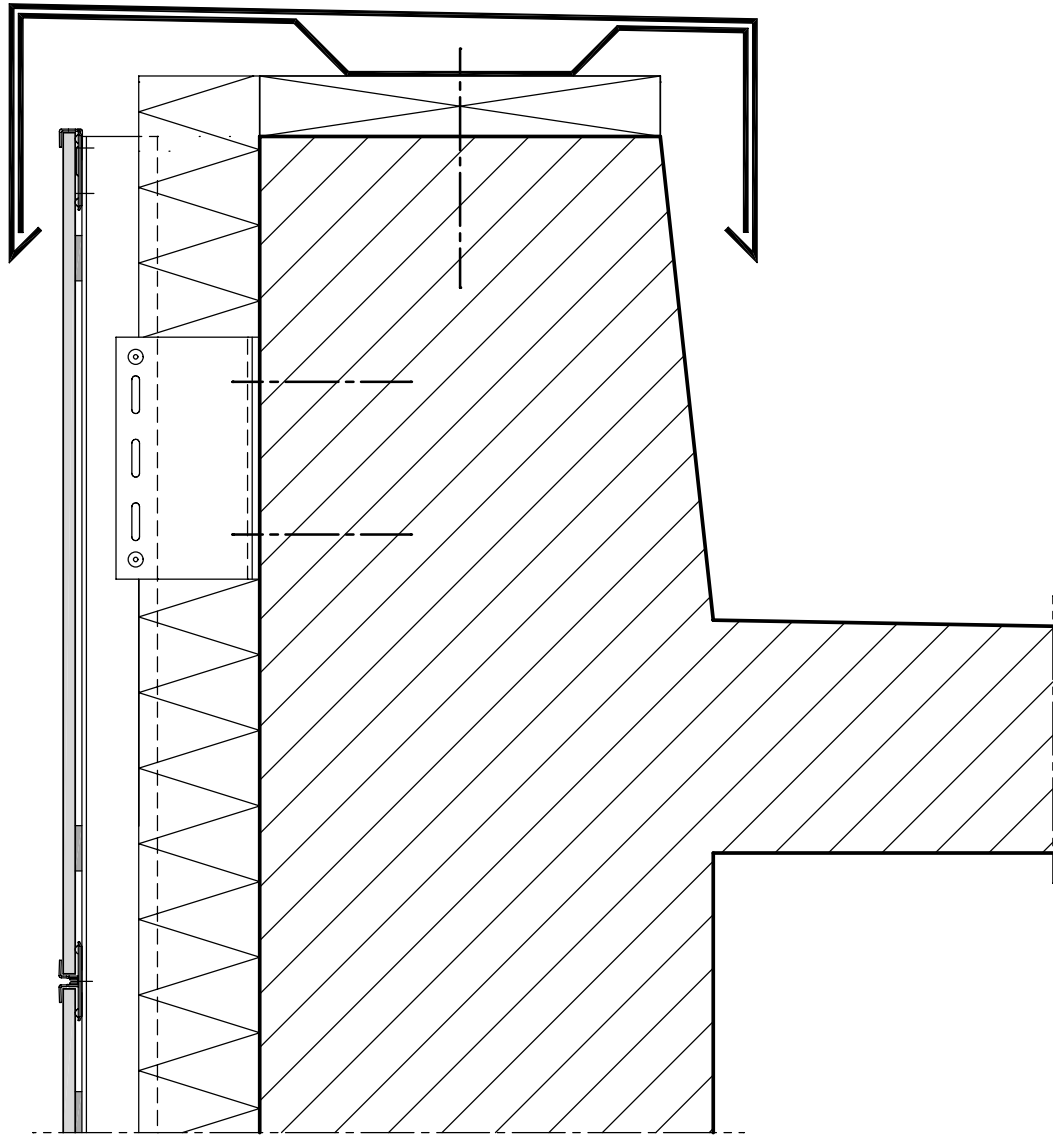

GESCHOSSAUSGLEICHSPROFIL

HEIGHT ADJUSTING PROFILE
PROFILÉ D'AJUSTEMENT DE NIVEAU

KLAMMERBEFESTIGUNG SYSTEM K8

